

PERSPECTIVA 02 – CONJUNTO

NOTAS:

- CAPACIDADE DE CARGA UNIFORMEMENTE DISTRIBUÍDA POR PLANO DE PORTA PALLET: 800 KGf
- POR PLANO DE ESTANTE DE AÇO: 120 KGf
- O DESENHO DA INSTALAÇÃO PREVÊ PISO NIVELADO E APTO A SUPORTAR AS CARGAS PONTUAIS EXERCIDAS PELAS COLUNAS DAS ESTRUTURAS.

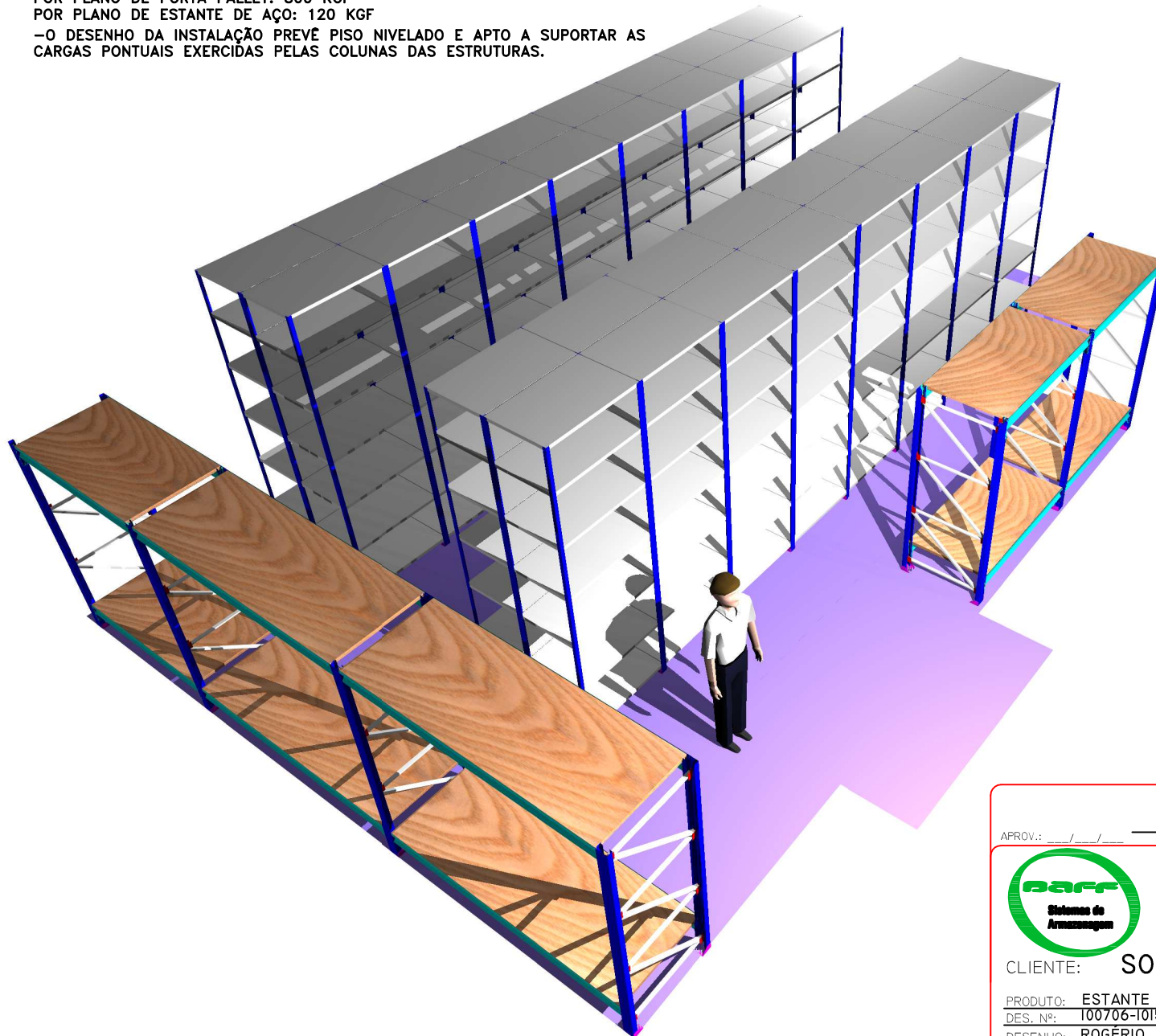

APROV.: _____ ASS. DO RESPONSÁVEL _____ ASS. DO REPRESENTANTE _____



BAFF

INCAM - SISTEMAS DE ARMAZENAGEM
WWW.INCAM-ACO.COM.BR
JORGESCARCELLI@UOL.COM.BR
6975-3717
6978-4624

CLIENTE: **SOFT CORP**

PRODUTO: **ESTANTE COM PRATELEIRAS DE AÇO**

DES. Nº: **100706-1015**

DESENHO: **ROGÉRIO**

DATA: **10/07/06**

ESC.: **S/ESC.**

FRANCHA: **1/2**

FORMATO: **A4**